Nanmeebooks Kiddy

นิทานสร้างนิสัยดี

ชุด คนเก่งคิดแก้ปัญหา

ช้างฉิ๋วนักประดิษฐ์ พิชิตใจเพื่อน

ส่งเสริมให้เด็กรักการเรียนรู้ เป็น Active citizen อย่างมีคุณภาพ

ชัยพร พานิชรุทติวงศ์ เรื่องและภาพ

คุยกับคุณพ่อคุณแม่

เด็กไทยยุคใหม่คือกำลังสำคัญของชาติ ดังนั้นการส่งเสริมทักษะด้านการเรียนรู้ตลอดชีวิตในทุกๆ ด้านจึงเป็นสิ่งที่คุณพ่อคุณแม่และผู้ใหญ่ทุกคนควรให้ความสำคัญ เพื่อให้เด็กรู้จักปรับตัวและก้าวเข้าสู่ยุคศตวรรษที่ 21 ซึ่งเป็นยุคแห่งการเปลี่ยนแปลงอย่างรวดเร็วและตลอดเวลาได้อย่างมั่นใจ ถ้าเด็กๆ ได้เรียนรู้จากการลงมือทำ ได้ลองผิดลองถูก ฝึกคิดวิเคราะห์และคิดแก้ปัญหาให้เป็นย่อมส่งผลดีให้พวกเขามีภูมิคุ้มกันในการรับมือกับทุกสถานการณ์ที่ต้องเผชิญ

สำนักพิมพ์นานมีบุ๊คส์คิดดี้ขอเสนอนิทานน่ารักเรื่อง **"ช้างจิ๋ว นักประดิษฐ์พิชิตใจเพื่อน"** นิทานที่บอกเล่าถึงเรื่องราวของ "จิ๋ว" ช้างที่เกิดมาตัวเล็กผู้ชอบคิดประดิษฐ์สิ่งของ แม้หลายครั้งจะทำไม่สำเร็จแต่จิ๋วก็ได้กำลังใจดีๆ จากพ่อแม่อยู่เสมอ กระทั่งวันหนึ่งจิ๋วประดิษฐ์ "เจ้ากระป๋องลอย" มาเป็นของเล่นชิ้นใหม่และยังมันช่วยแก้ปัญหาอีกด้วย

นิทานสร้างสรรค์เล่มนี้มีเนื้อหาที่เชื่อมโยงกับทักษะการเรียนรู้ของเด็กในศตวรรษที่ 21 (3R 8C) ที่รัฐบาลกำลังส่งเสริม นั่นคือตัวละครอย่างช้างจิ๋วรู้จักการปรับตัวเมื่อต้องพบกับสิ่งแวดล้อมใหม่ มีความคิดสร้างสรรค์ อยากลองสิ่งใหม่ กล้าเรียนรู้ด้วยตนเอง ซึ่งปรากฏให้เห็นในตอนที่คิดประดิษฐ์สิ่งของอย่างไม่ย่อท้อ แม้ว่าจะพบความล้มเหลวหลายครั้ง รวมถึงมีทักษะคิดแก้ปัญหาและเมตตากรุณาต่อผู้อื่น แม้ว่าในตอนแรกเขาจะได้รับการปฏิบัติที่ไม่ดีเลยก็ตาม

มาอ่านหนังสือให้เด็ก ๆ ฟังวันละ 5-15 นาที
จะช่วยกระตุ้นให้เด็ก ๆ รักการอ่าน มีพัฒนาการด้านภาษา
และคุณธรรม และเหนืออื่นใดจะช่วยสานสัมพันธ์
ในครอบครัวให้แน่นแฟ้นยิ่งขึ้น

ชุด คนเก่งคิดแก้ปัญหา

ช้างลิ้วนักประดิษฐ์ พิชิตใจเพื่อน

ชัยพร พานิชรุทติวงศ์ เรื่องและภาพ

Nanmeebooks Kiddy

ณ หมู่บ้านป่าสวยซึ่งเป็นที่อยู่อาศัยของบรรดาสัตว์น้อยใหญ่
ครอบครัวช้างพ่อแม่ลูกคือสมาชิกใหม่ที่เพิ่งย้ายเข้ามาอยู่

ลูกช้างตัวน้อยของบ้านมีชื่อว่า “จิ๋ว”
สมกับขนาดตัวของมัน

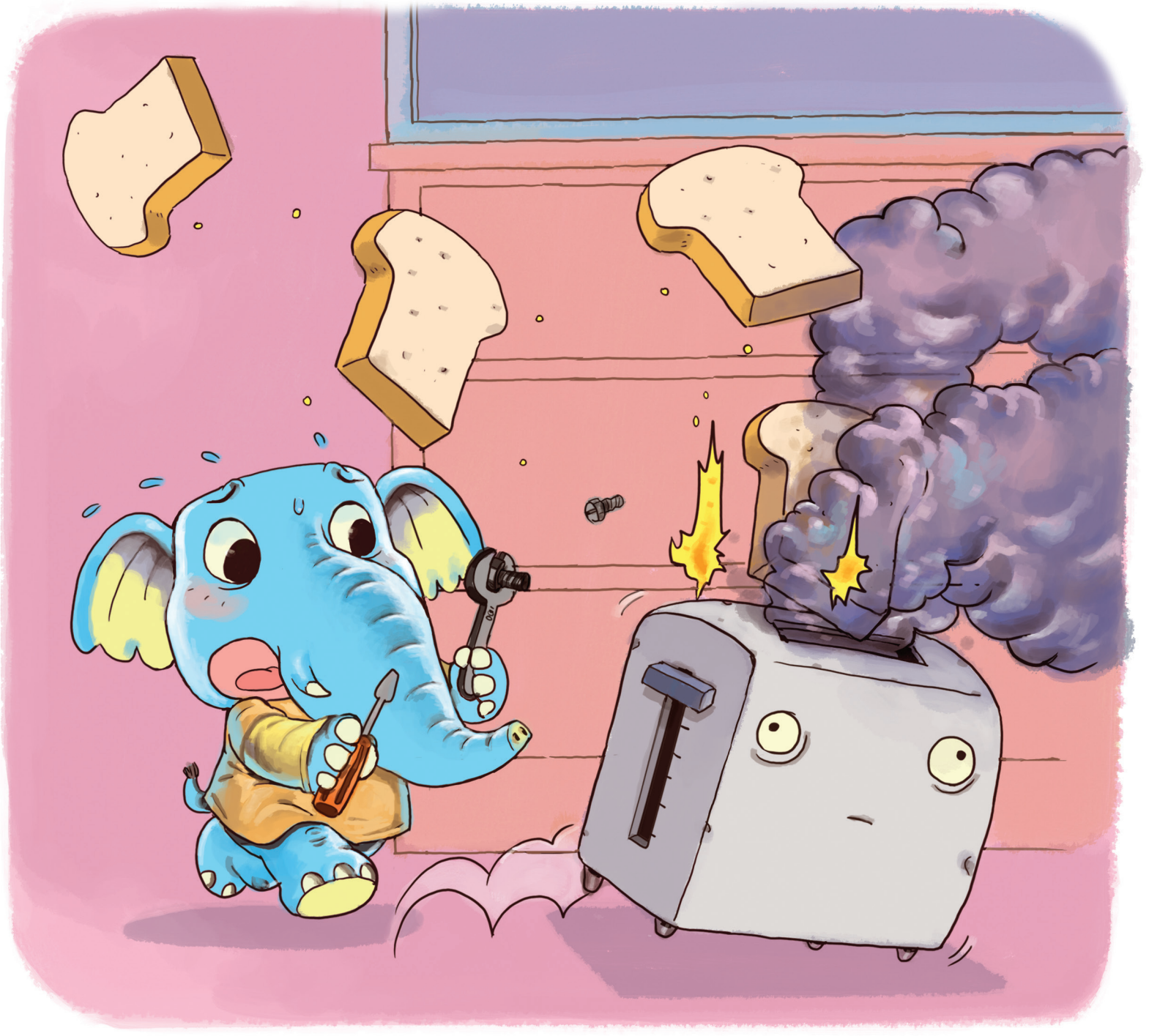

จิ๋วไม่มีเพื่อนเล่น แต่ละวันจิ๋ววุ่นคิดประดิษฐ์สิ่งของต่าง ๆ อยู่คนเดียว บางครั้งได้ผล บางครั้งก็ไม่ได้ผล

แต่ทุกครั้งจิ๋วจะได้รับกำลังใจจากพ่อแม่
ไม่ว่าจะเป็นเสียงชื่นชมหรือคำปลอบใจ
จิ๋วจึงยังมุ่งมั่นคิด
ประดิษฐ์สิ่งของ
อย่างไม่ย่อท้อ

วันหนึ่งจิ๋วนำหม้ออาหารของแม่มาประดิษฐ์หุ่นยนต์ลอยได้ไว้เป็นเพื่อนเล่น จิ๋วตั้งชื่อให้มันว่า "เจ้ากระป๋องลอย"

วันนี้จิ๋วมาโรงเรียน “ป่าสวยวิทยาคม” เป็นวันแรก ไม่มีใครยอมเล่นกับจิ๋วเลย

เมื่อกลุ่มแรดน้อยเดินผ่าน ก็พากันล้อจิ๋วอย่างสนุกปาก

“ฮ่า ๆ ช้างอะไรก็ไม่รู้ ตัวเล็กอย่างกับหมู พวกเราไม่รับเป็นเพื่อนหรอก”

แรดน้อยหัวหน้ากลุ่มกล่าวเยาะ

เหล่าสมาชิกต่างหัวเราะ

ขบขัน ไม่เว้นแม้แต่

หมูอู๊ดที่โดนพาดพิง