Nanmeebooks Kiddy

นิทานสร้างคุณธรรม
Thai-English

มุ่งมั่นตั้งใจไปให้ถึงจุดหมาย

ช้างอยากเชียร์

The Elephant Cheerleader

นิทานภาพส่งเสริมคุณธรรม
แว่นแก้ว
รางวัล ชมเชย
ครั้งที่ ๑๔

พิมพ์หทัย เครือแก้ว เรื่อง
ณัฐรดา กิตติคุณเดชา ภาพ

ช้างอยากเชียร์

The Elephant Cheerleader

พิมพ์หทัย เครือแก้ว เรื่อง
ณัฐรดา กิตติคุณเดชา ภาพ

Nanmeebooks Kiddy

รู้จักนักเขียน พิมพ์หทัย เครือแก้ว

จบการศึกษาจากสาขาวิชาวรรณกรรมสำหรับเด็ก คณะมนุษยศาสตร์ มหาวิทยาลัยศรีนครินทรวิโรฒ เคยเป็นกองบรรณาธิการนิตยสารสำหรับเด็ก**หอมมีมา** และนิตยสาร**ต้นฝัน** ปัจจุบันเป็นพนักงานประจำและนักเล่านิทานอิสระ ชื่นชอบการวิ่งเล่นและเล่านิทานกับเด็ก ๆ ความฝันคือการได้เล่านิทานของตัวเองให้เด็ก ๆ ฟังอย่างสนุกที่สุด

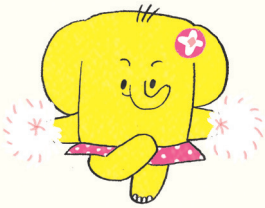

รู้จักนักวาด ณัฐรดา กิตติคุณเดชา

จบการศึกษาจากสาขาวิชาวรรณกรรมสำหรับเด็ก คณะมนุษยศาสตร์ มหาวิทยาลัยศรีนครินทรวิโรฒ ปัจจุบันเก็บเกี่ยวประสบการณ์เพื่อเป็นนักเขียน นักวาดภาพประกอบ และนักเล่านิทานสำหรับเด็กที่มีความสุขที่สุด มีผลงานหนังสือนิทานหลายเล่ม เช่น **เรื่องของผม** (รางวัลชมเชย รางวัลแว่นแก้ว ครั้งที่ 10) **โอ้โฮ!** (รางวัลรองชนะเลิศ อันดับ 1 รางวัลแว่นแก้ว ครั้งที่ 12) หนังสือนิทานชุด**หนูน้อยเรียนรู้ เรื่อง A-Z** และ **สี** หนังสือนิทานชุด **ธรรมดีที่พ่อสอน** เป็นต้น

ช ช้างอยากเชียร์

พิมพ์หทัย เครือแก้ว เรื่อง
ณัฐรดา กิตติคุณเดชา ภาพ
สีไม้ แปลภาษาอังกฤษ
Daniel Hayward ตรวจทานภาษาอังกฤษ

พิมพ์ครั้งที่ 1 ตุลาคม 2561

ราคา 125 บาท

© ลิขสิทธิ์ 2561: พิมพ์หทัย เครือแก้ว และ ณัฐรดา กิตติคุณเดชา
สงวนลิขสิทธิ์ตามพระราชบัญญัติลิขสิทธิ์ (ฉบับเพิ่มเติม) พ.ศ. 2558

ข้อมูลทางบรรณานุกรมของหอสมุดแห่งชาติ
พิมพ์หทัย เครือแก้ว.
ช ช้างอยากเชียร์. -- กรุงเทพฯ: นานมีบุ๊คส์คิดดี้, 2561.
36 หน้า.
1. นิทาน. I. ณัฐรดา กิตติคุณเดชา, ผู้วาดภาพประกอบ. II. ชื่อเรื่อง.
398.2
ISBN 978-616-04-4301-7

กรรมการผู้จัดการ คิม จงสถิตย์วัฒนา • ผู้จัดการสำนักพิมพ์ สุชาดา งามวัฒนจินดา • บรรณาธิการบริหาร อาจารีย์ สุทธิโรจน์ • บรรณาธิการเล่ม บุลวัชร เสรีชัยพร • หัวหน้าพิสูจน์อักษร ดวงพร วิญญูธรรมรัตน์ • พิสูจน์อักษร รณชัย ทุมรัตน์ • ผู้จัดการกองศิลปกรรม กฤษดา เส่งสงค์ • ผู้ช่วยผู้จัดการกองศิลปกรรม สุนันท์ เพชรวาว • ออกแบบปก สุภาวดี แพวชุนทด • กราฟิก ปัทมา แดงวิจิตร • หัวหน้าประสานงานการผลิต จรัสศรี พรหมเทพ • ประสานงานการผลิต พรรษพร แก่นประกอบ พรทิพย์ ทองบุตร

เพลตที่ คลาสิคสแกน โทร. 0-2291-7575 พิมพ์ที่ อักษรสัมพันธ์ โทร. 0-2428-7500 ต่อ 213

จัดพิมพ์โดย สำนักพิมพ์นานมีบุ๊คส์คิดดี้ ในเครือ บริษัท นานมีบุ๊คส์ จำกัด

จัดจำหน่ายโดย

NANMEEBOOKS

บริษัท นานมีบุ๊คส์ จำกัด

เลขที่ 11 ซอยสุขุมวิท 31 (สวัสดี) ถนนสุขุมวิท แขวงคลองเตยเหนือ เขตวัฒนา กรุงเทพฯ 10110
โทร. 0-2670-9800, 0-2662-3000 โทรสาร 0-2662-0919
e-mail: editorial@nanmeebooks.com • www.nanmeebooks.com • www.facebook.com/nanmeebooksfan

หนังสือเล่มนี้พิมพ์ด้วยหมึกธรรมชาติจากน้ำมันถั่วเหลือง จึงปลอดภัยต่อมนุษย์และเป็นมิตรต่อสิ่งแวดล้อม
หากหนังสือเล่มนี้ผลิตไม่ได้มาตรฐาน สำนักพิมพ์ยินดีรับผิดชอบเปลี่ยนเล่มใหม่ให้ โดยไม่มีเงื่อนไขใด ๆ ทั้งสิ้น
โปรดส่งไปเปลี่ยนตามที่อยู่บริษัท หรือติดต่อ Nanmeebooks Call Center โทร. 0-2662-3000 กด 1

ช ช้างอยากเชียร์

รางวัลชมเชย ประเภทนิทานภาพส่งเสริมคุณธรรม

รางวัลแว่นแก้ว ครั้งที่ 14

ความเห็นของคณะกรรมการ

หนังสือภาพสำหรับเด็กเรื่อง **ช ช้างอยากเชียร์** เป็นหนังสือที่มีเนื้อหาปลูกฝังให้เด็กเชื่อมั่นในตนเองและยอมรับความแตกต่างของผู้อื่น ทำให้ใจเด็กรู้สึกอบอุ่น สัมผัสถึงน้ำใจไมตรีและมิตรภาพที่งดงาม สร้างอารมณ์ความรู้สึกที่อิ่มเอิบ เป็นทรัพย์สินทางปัญญาที่น่าดำรงรักษา

หนังสือสำหรับเด็กที่มีเนื้อหาและภาพประกอบดีเป็นสิ่งสำคัญ เมื่อสองสิ่งที่สมบูรณ์ดีเยี่ยมมาเชื่อมกัน ความพอดีก็จะเกิดขึ้น เด็ก ๆ ที่ได้อ่านหนังสือภาพดี ๆ มีคุณภาพจะพบกับความสนุกและได้รับความคิดที่แฝงมาของผู้สร้างสรรค์ เกิดความรู้ ความคิด และจินตนาการที่ดี มีทัศนคติเชิงบวก และ **ช ช้างอยากเชียร์** ก็เป็นหนังสือเด็กที่ดีตามคำกล่าวข้างต้นนั่นเอง

รศ.เกริก ยุ้นพันธ์

คณะกรรมการตัดสิน

ณ ป่าใหญ่แห่งหนึ่ง ในวันที่ท้องฟ้าแจ่มใส สิงโตเจ้าป่า ประกาศว่า “อีกหนึ่งเดือนจะมีงานกีฬาสีเฮฮา ป่าสุขสันต์ ขอให้พวกเราฝึกซ้อมและเตรียมตัวกันให้พร้อมนะ”

"เย้ๆ" สัตว์ทุกตัวพากันตื่นเต้น
มีเพียงช้างขมิ้นที่ทำหน้างอ
หลายปีมานี้ขมิ้นลงแข่งซูโม่
เหมือนช้างตัวอื่นๆในป่า
แต่ก็แพ้ราบคาบทุกปี
ขมิ้นไม่ชอบความรุนแรงและการต่อสู้
แค่ยืนต่อหน้าคู่แข่ง ขมิ้นก็ตัวสั่น เหงื่อท่วมตัวแล้ว

ระหว่างที่เพื่อนๆซ้อมซูโม่ ขมิ้นได้ยินเสียง

“หนึ่งสอง หนึ่งสองสาม หนึ่งสอง หนึ่งสอง หนึ่ง”

เมื่อมองเลยพุ่มไม้ไป ก็เห็นกระต่ายตัวเล็กกลุ่มหนึ่งกำลังเต้นส่ายเอวไปมา

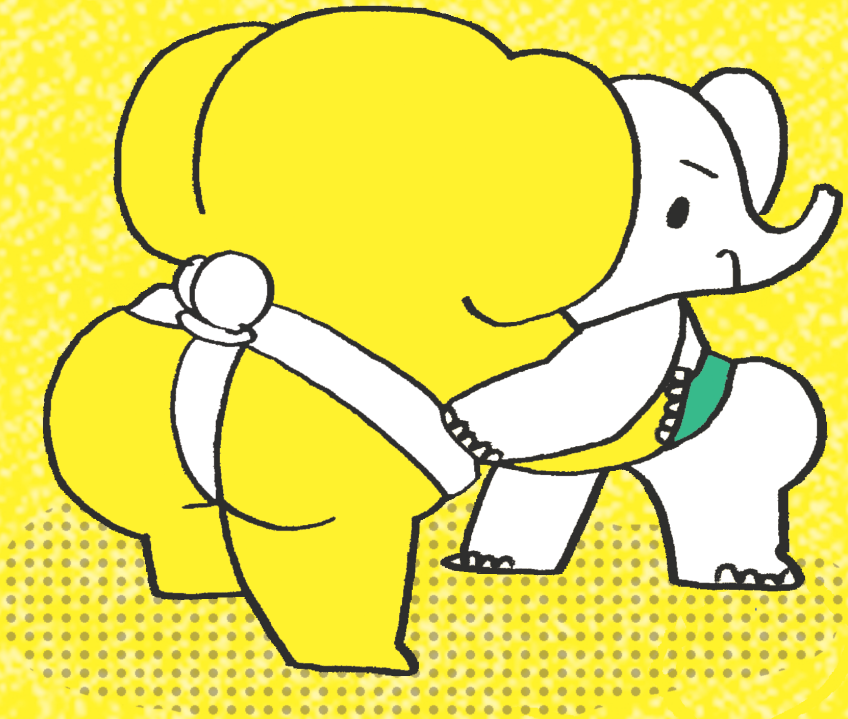

พวกกระต่ายเต้นกันอย่างน่ารักและพร้อมเพรียง
ขมิ้นแอบดูไปพลาง ผงกหัวตามจังหวะเพลงไปพลาง
และทำมือไม้เลียนแบบไปด้วย

"อุ๊ย! ดูสิ ใครมาแอบดูพวกเราซ้อมเชียร์ลีดเดอร์กันนะ" **กระต่ายตัวหนึ่งพูดขึ้น**
ขมิ้นยิ้มกว้างก่อนจะถามเสียงค่อย "พวกเธอเต้นเก่งมากเลย
ฉัน...อยาก...อยากจะขอให้พวกเธอสอนฉันเต้นบ้างได้ไหมจ๊ะ"
กระต่ายหัวเราะดังลั่น "อะไรนะ เธออยากเต้น!"
ขมิ้นพยักหน้าหงึกๆกระต่ายตัวหนึ่งบอกว่า
"ถ้าเธอหมุนตัวแบบนี้ได้ ฉันจะสอนให้"
ว่าแล้วก็หมุนตัว ฟิ้ว! ขมิ้นรีบหมุนตัวตาม ฟิ้ว...

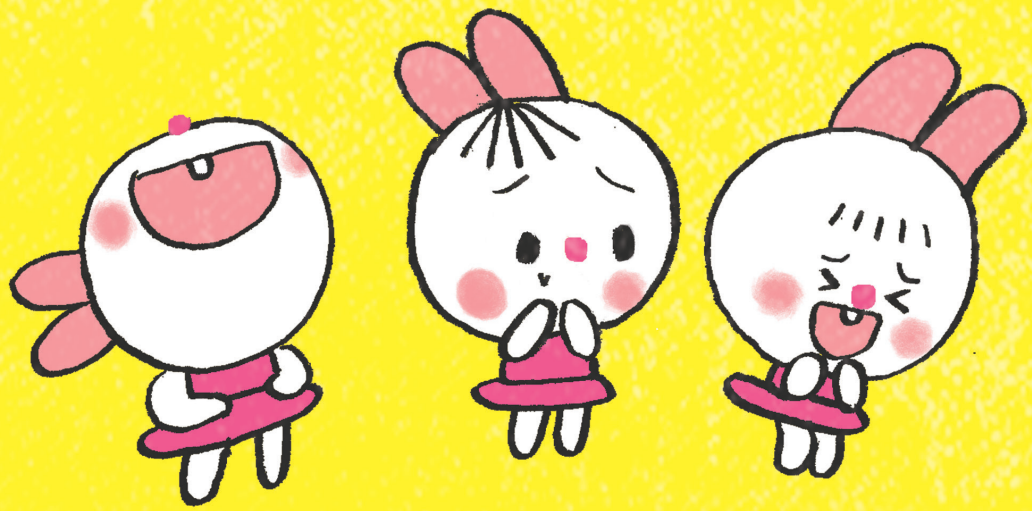

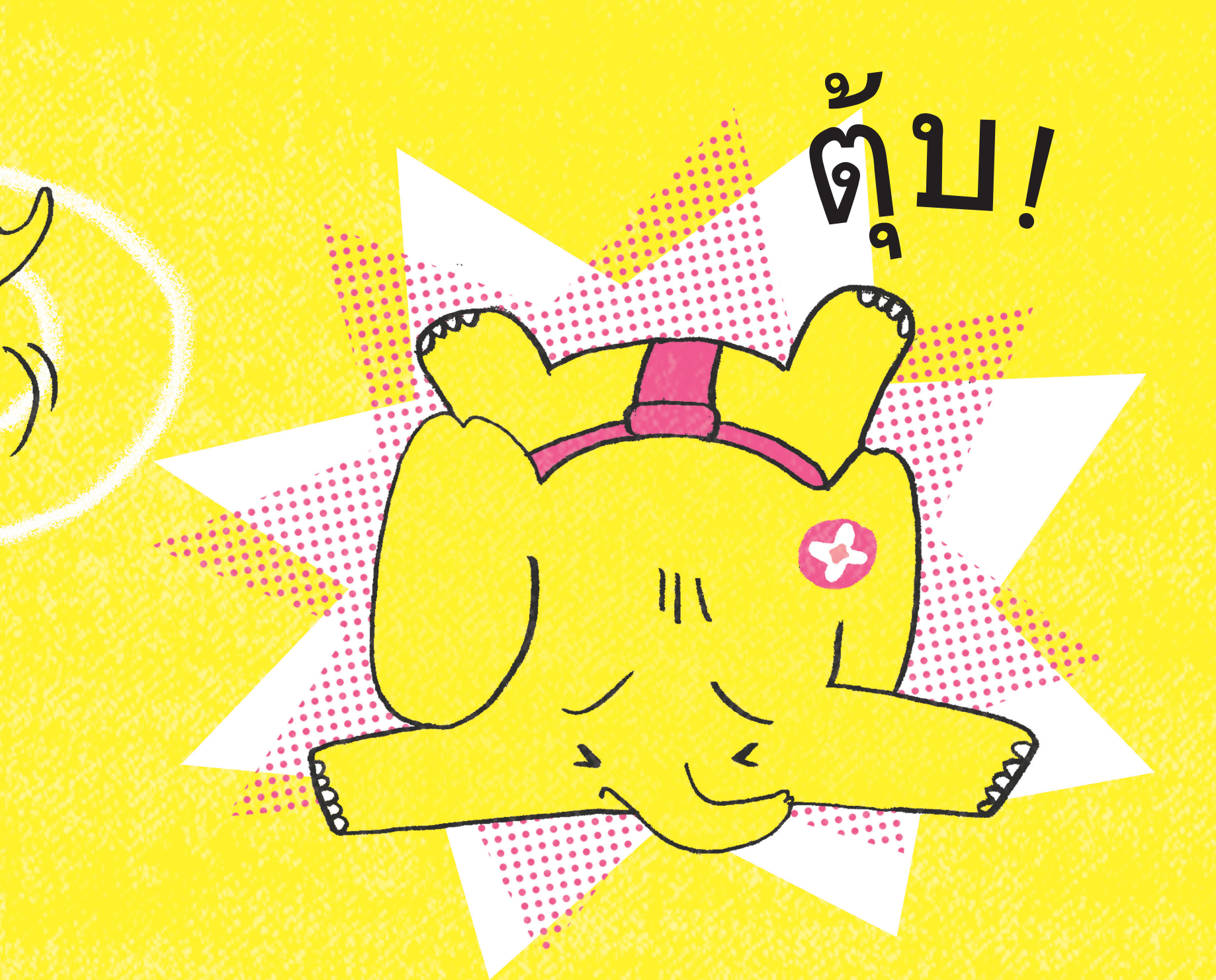

พวกกระต่ายหัวเราะเสียงดังกว่าเดิม

“ฮ่าๆๆ เธอน่าจะกลับไปซ้อมซูโม่หรือยกน้ำหนักดีกว่านะขมิ้น”

พวกกระต่ายบอกแล้วเดินจากไป