COOKIE RUN® © 2019 Devsisters Corp.

ความลับจากแวร์วูล์ฟ

NANMEEBOOKS
การ์ตูนความรู้
ประเทศที่น่ารู้จัก

คุกกี้รัน เล่ม 22
ผจญภัยในฮานอย

Song Do Su เรื่อง
Seo Jung Eun ภาพ
นริศร์ จิตปัญโญยศ แปล

คุกกี้รัน เล่ม 22

ผจญภัยในฮานอย

Song Do Su เรื่อง Seo Jung Eun ภาพ
นริศร์ จิตปัญโญยศ แปล

Nanmeebooks

Cookierun Adventure 22

คุกกี้รัน เล่ม 22 ผจญภัยในฮานอย

Song Do Su เรื่อง
Seo Jung Eun ภาพ
นริศร์ จิตปัญโญยศ แปล
อทิตา อมรลักษณานนท์ บรรณาธิการต้นฉบับ

พิมพ์ครั้งที่ 1 พฤศจิกายน 2562

ราคา 158 บาท

Original Title: 쿠키런 어드벤처 22: 하노이
Cookierun Adventure 22
Written by Song Do Su & Illustrated by Seo Jung Eun
Copyright © 2017 by Devsisters Corp.
All rights reserved.
Thai Copyright © 2019 Nanmeebooks Co., Ltd.
Thai language edition arranged with SEOUL CULTURAL PUBLISHERS, INC.
through Eric Yang Agency Inc.

© ลิขสิทธิ์ภาษาไทย 2562: บริษัท นานมีบุ๊คส์ จำกัด
สงวนลิขสิทธิ์ตามพระราชบัญญัติลิขสิทธิ์ (ฉบับเพิ่มเติม) พ.ศ. 2558

ข้อมูลทางบรรณานุกรมของหอสมุดแห่งชาติ
ซง, โดซู.
คุกกี้รัน เล่ม 22 ผจญภัยในฮานอย. -- กรุงเทพฯ: นานมีบุ๊คส์, 2562.
168 หน้า.
1. การ์ตูน. 2. วรรณกรรมสำหรับเด็ก. I. นริศร์ จิตปัญโญยศ, ผู้แปล.
II. ซอ, จึองอึน, ผู้วาดภาพประกอบ. III. ชื่อเรื่อง.
741.5
ISBN 978-616-04-4679-7

ประธานเจ้าหน้าที่บริหาร คิม จงสถิตย์วัฒนา • กรรมการผู้จัดการ สมชัย ถาวรรุ่งโรจน์ • ผู้จัดการสำนักพิมพ์ สุชาดา งามวัฒนจินดา • หัวหน้าบรรณาธิการ ไพราษฎร์ สุขสุเมฆ • บรรณาธิการเล่ม พรภัสสร ชื่นอารมณ์ • หัวหน้าพิสูจน์อักษร รณชัย ทุมรัตน์ • พิสูจน์อักษร นันทรัตน์ หริการบัญชร ตรีโรจน์ ไพบูลย์พงษ์ • ออกแบบปก ธีรวัฒน์ เอี่ยมพิทักษ์พร • กราฟิก พิชญาพรรณ ฐิตาสยะวงศ์ • หัวหน้าประสานงานการผลิต จรัสศรี พรหมเทพ • ประสานงานการผลิต พรทิพย์ ทองบุตร

เพลตที่ กรกนก พรีเพรส โทร. 0-2876-2142 พิมพ์ที่ ส.พิจิตรการพิมพ์ โทร. 0-2910-2900-2

จัดพิมพ์และจัดจำหน่ายโดย

NANMEEBOOKS

บริษัท นานมีบุ๊คส์ จำกัด

เลขที่ 11 ซอยสุขุมวิท 31 (สวัสดี) ถนนสุขุมวิท แขวงคลองเตยเหนือ เขตวัฒนา กรุงเทพฯ 10110
โทร. 0-2670-9800, 0-2662-3000 โทรสาร 0-2662-0919
e-mail: editorial@nanmeebooks.com • www.nanmeebooks.com • www.facebook.com/nanmeebooksfan

กระดาษที่ใช้พิมพ์หนังสือเล่มนี้ผลิตมาจากไม้ในป่าปลูก โดยไม่ทำลายป่าไม้ธรรมชาติ
และใช้หมึกธรรมชาติจากน้ำมันถั่วเหลือง จึงปลอดภัยต่อมนุษย์และเป็นมิตรต่อสิ่งแวดล้อม
หากหนังสือเล่มนี้ผลิตไม่ได้มาตรฐาน สำนักพิมพ์ยินดีรับผิดชอบเปลี่ยนเล่มใหม่ให้ โดยไม่มีเงื่อนไขใด ๆ ทั้งสิ้น
โปรดส่งไปเปลี่ยนตามที่อยู่บริษัท หรือติดต่อ Nanmeebooks Call Center โทร. 0-2662-3000 กด 1

คำนำสำนักพิมพ์

ผจญภัยในฮานอย ปะทะฝูงไฮยีนา

บับเบิลโชว์บีตบอกซ์ในสวนสาธารณะมาโรนีเยจนเกิดกระแสฮือฮาในโลกโซเชียล จนมีค่ายเพลงมาติดต่อให้บับเบิลเซ็นสัญญาเป็นศิลปินในสังกัดพร้อมค่าตัวจำนวนมาก พวกเขาจึงออกเดินทางไปลิ้มรสเฝอต้นตำรับที่กรุงฮานอย ประเทศเวียดนาม ที่นั่นซูได้เจอกับแวร์วูล์ฟและได้ล่วงรู้แผนการลับอันน่ากลัวของลูนาร์

เบรฟและผองเพื่อนจึงออกตามหาท่าน “โฮจิมินห์” ผู้พิทักษ์ของฮานอยเพื่อขอความช่วยเหลือ ท่านได้เล่าตำนานควายทองคำให้ฟังแต่ไม่จบ ทางด้านแพคีและฝูงไฮยีนาก็เตรียมพร้อมตามล่าตัวเบรฟ ในวินาทีชี้ชะตานี้ เบรฟและเพื่อน ๆ จะเจอควายทองคำและขอความช่วยเหลือได้ทัน หรือฝูงไฮยีนาจะจัดการเบรฟเสียก่อน!

คุกกี้รัน เล่ม 22 ผจญภัยในฮานอย บอกเล่าความรู้สนุก ๆ เกี่ยวกับกรุงฮานอย ประเทศเวียดนาม ทั้งสถานที่สำคัญ ประวัติศาสตร์ และเกร็ดความรู้ต่าง ๆ พร้อมคำถามชวนคิดที่สอดแทรกในแต่ละหน้า ถ้าพร้อมแล้ว เตรียมวิ่งตะลุยไปกับเหล่าคุกกี้รันได้เลย!

นานมีบุ๊คส์

ติดตามกิจกรรมและข่าวสารการ์ตูนความรู้โดยกด LIKE ได้ที่
เพจ “การ์ตูนความรู้นานมีบุ๊คส์” นะครับ

แนะนำตัวละคร

เพื่อนใหม่
ในฮานอย

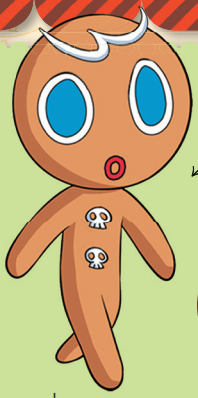

เบรฟ

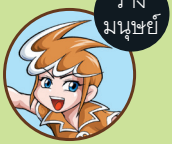

เจ้าชายที่ถูกสปาร์กสปิริตแย่งชิงบัลลังก์ เขาต้องการรวบรวมไพ่ทาโรต์เมจิกทั้ง 22 ใบเพื่อย้อนกลับไปแก้ไขอดีต โดยที่ไม่รู้ว่าไพ่ตกอยู่ในมือของสปาร์กสปิริตแล้ว

โคลด์

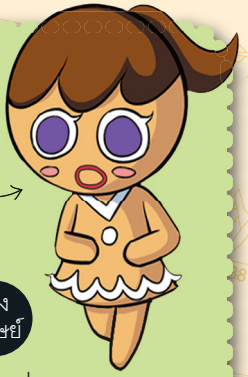

นักเวทพเนจรที่ถูกสปาร์กสปิริตลบความทรงจำและสั่งให้เข้ามาเป็นสายลับในกลุ่มของเบรฟ แต่เธอกลายเป็นทั้งเพื่อนและผู้ช่วยคนสำคัญที่พยายามทำทุกอย่างเพื่อช่วยเหลือเบรฟ

เฟย์

ภูตน้อยผู้ชื่นชอบอาหารอร่อย เธอรักเพื่อนมาก และช่วยเหลืออย่างเต็มที่

บับเบิล

นักแปรธาตุกิ๊กก๊อก แต่ก็เป็นตัวช่วยที่ยอดเยี่ยมในช่วงเวลาคับขัน

พิสตาชิโอ

ราชินีที่ถูกสาปให้เป็นเด็กน้อย ตอนนี้เธออยู่กับสปาร์กสปิริต แม้คิดถึงเพื่อน ๆ แต่เธอก็ทิ้งเขาไปไม่ได้

ชู

นักรบเวทมนตร์คนสุดท้าย ความกล้าหาญไม่เป็นรองใคร

สปาร์กสปิริตที่ 1

กษัตริย์แห่งคิงดอมคุกกี้ ที่ตอนนี้ได้ไพ่ทาโรต์เมจิกมาครอบครองและอยากเป็น “กษัตริย์แห่ง 3 โลก”

แวร์วูล์ฟ

บุตรชายของหัวหน้าเผ่ามนุษย์หมาป่า เขาแอบชอบชูจึงติดตามเธอไปที่ต่าง ๆ และกำลังทุกข์ใจเพราะคำสั่งของผู้นำ

ลูนาร์

ราชินีแห่งเมืองนักเวท ผู้วางแผนร้ายเพื่อแก้แค้น เธอโดนฮาร์ตบีมของพิงก์ช็อกโกจนติดเลิฟไวรัส

หว่างกิม

อดีตเลขาของโฮจิมินห์ เธอชอบนั่งอ่านหนังสืออยู่ริมทะเลสาบ ภายนอกเป็นสาวสวย แต่แท้จริงแล้ว...

แพคี

หัวหน้าเผ่าไฮยีนาที่โหดเหี้ยม เขาจะกำจัดเบรฟตามคำสั่งของลูนาร์

เอน่า

บุตรชายของแพคี ชอบรังแกคนไม่มีทางสู้

โฮจิมินห์

ผู้พิทักษ์เมืองฮานอย เขาเต็มใจช่วยเหลือเบรฟและผองเพื่อน

ความเดิม

พอได้เป็นเจ้าของไพ่ทาโรต์เมจิก สปาร์กสปิริตก็ต้องการรวมโลกคุกกี้ โลกปีศาจ และโลกมนุษย์เข้าด้วยกันเพื่อขึ้นเป็น “กษัตริย์แห่ง 3 โลก” เบรฟและผองเพื่อนซึ่งไม่รู้เรื่องนี้ นั่งเรือเหาะไปที่กรุงโซล เกาหลีใต้ ส่วนลูนาร์ที่ซุ่มดูพวกเขาอยู่ริมแม่น้ำฮัน พลาดท่าถูกฮาร์ตบีมของพิงก์ช็อกโกเล่นงานจนติดเลิฟไวรัส อีกด้านหนึ่งแวร์วูล์ฟก็ได้รับคำสั่งที่น่าปวดใจจากผู้นำ...

สารบัญ

ฮานอย 01 ศิลปินแห่งมาโรนิเย 7

ฮานอย 02 อยากบอกว่าชอบเธอ 27

ฮานอย 03 บ้านพักของลุงโฮ 57

ฮานอย 04 ตามหาควายทองคำ 83

ฮานอย 05 เบรฟ VS แพคี 109

ฮานอย 06 เรื่องเกิดที่อ่าวฮาลอง 135

เสน่ห์แห่งฮานอย ย่านเมืองเก่าของฮานอยมีประวัติศาสตร์ยาวนานกว่า 600 ปี มีถนนตัดผ่าน 36 สาย จนเป็นที่รู้จักกันในชื่อ “ย่านถนน 36 สาย” ที่นี่มีตลาดพื้นเมือง ร้านค้า และร้านอาหารหลากหลาย จึงเป็นสถานที่ยอดนิยมทั้งของชาวเวียดนามและนักท่องเที่ยว

วันรุ่งขึ้นเบรฟและเพื่อน ๆ ก็มาที่
สวนสาธารณะมาโรนีเยอีกครั้ง

สวัสดีครับ
!

ถูกหรือผิด 01 ย่านเมืองเก่าของฮานอยได้รับการปรับปรุงใหม่ตามแบบตะวันตก (เฉลยอยู่หน้า 15)