COOKIE RUN © 2021 Devsisters Corp.

ความลับของคุกกี้สมุนไพร

NANMEEBOOKS
การ์ตูนความรู้
ประเทศที่น่ารู้จัก

คุกกี้รัน เล่ม 28
ผจญภัยในเม็กซิโก

Song Do Su เรื่อง
Seo Jung Eun ภาพ
นริศร์ จิตปัญโญยศ แปล

คุกกี้รัน เล่ม 28

ผจญภัยในเม็กซิโก

Song Do Su เรื่อง Seo Jung Eun ภาพ
นริศร์ จิตปัญโญยศ แปล

Nanmeebooks

Cookierun Adventure 28
คุกกี้รัน เล่ม 28 ผจญภัยในเม็กซิโก

Song Do Su เรื่อง
Seo Jung Eun ภาพ
นริศร์ จิตปัญโญยศ แปล
อทิตา อมรลักษณานนท์ บรรณาธิการต้นฉบับ

พิมพ์ครั้งที่ 1 พฤษภาคม 2564

ราคา 158 บาท

Original Title: 쿠키런 어드벤처 28: 멕시코시티
Cookierun Adventure 28
Written by Song Do Su & Illustrated by Seo Jung Eun
Copyright © 2018 by Devsisters Corp.
All rights reserved.
Thai Copyright © 2021 Nanmeebooks Co., Ltd.
Thai language edition arranged with SEOUL CULTURAL PUBLISHERS, INC.
through Eric Yang Agency Inc.

© ลิขสิทธิ์ภาษาไทย 2564: บริษัท นานมีบุ๊คส์ จำกัด
สงวนลิขสิทธิ์ตามพระราชบัญญัติลิขสิทธิ์ (ฉบับเพิ่มเติม) พ.ศ. 2558

ข้อมูลทางบรรณานุกรมของหอสมุดแห่งชาติ
ซง, โดซู.
คุกกี้รัน เล่ม 28 ผจญภัยในเม็กซิโก. -- กรุงเทพฯ: นานมีบุ๊คส์, 2564.
168 หน้า.
1. การ์ตูน. I. นริศร์ จิตปัญโญยศ, ผู้แปล. II. ซอ, จึงอึน, ผู้วาดภาพประกอบ. III. ชื่อเรื่อง.
741.5
ISBN 978-616-04-5222-4

ประธานเจ้าหน้าที่บริหาร คิม จงสถิตย์วัฒนา • บรรณาธิการบริหาร ไพราษฎร์ สุขสุเมฆ • บรรณาธิการเล่ม พิชญา สุนทรศิริ • หัวหน้าพิสูจน์อักษร รณชัย ทุมรัตน์ • ออกแบบปก ธีรวัฒน์ เอี่ยมพิทักษ์พร • กราฟิก ปัทมา แดงวิจิตร • หัวหน้าประสานงานการผลิต จรัสศรี พรหมเทพ • ประสานงานการผลิต สรัสศวัล ทองแก้ว

เพลตและพิมพ์ที่ ที เอส อินเตอร์พริ้นท์ โทร. 0-2174-6060

จัดพิมพ์และจัดจำหน่ายโดย
NANMEEBOOKS
บริษัท นานมีบุ๊คส์ จำกัด
เลขที่ 11 ซอยสุขุมวิท 31 (สวัสดี) ถนนสุขุมวิท แขวงคลองเตยเหนือ เขตวัฒนา กรุงเทพฯ 10110
โทร. 0-2670-9800, 0-2662-3000 โทรสาร 0-2662-0919
e-mail: editorial@nanmeebooks.com • www.nanmeebooks.com • www.facebook.com/nanmeebooksfan

กระดาษที่ใช้พิมพ์หนังสือเล่มนี้ผลิตมาจากไม้ในป่าปลูก โดยไม่ทำลายป่าไม้ธรรมชาติ
และใช้หมึกธรรมชาติจากน้ำมันถั่วเหลือง จึงปลอดภัยต่อมนุษย์และเป็นมิตรต่อสิ่งแวดล้อม
หากหนังสือเล่มนี้ผลิตไม่ได้มาตรฐาน สำนักพิมพ์ยินดีรับผิดชอบเปลี่ยนเล่มใหม่ให้ โดยไม่มีเงื่อนไขใด ๆ ทั้งสิ้น
โปรดส่งไปเปลี่ยนตามที่อยู่บริษัท หรือติดต่อ Nanmeebooks Call Center โทร. 0-2662-3000 กด 1

คำนำสำนักพิมพ์

ผจญภัยในเม็กซิโก ตามหาเบาะแสเวทมนตร์

เบรฟออกเดินทางไปหาโคลด์ที่เมืองปูซาน ประเทศเกาหลีใต้จนถึงหาดแฮอุนแด กระทั่งได้พบกับโคลด์ซึ่งกำลังคบหากับช็อกโกแลต ศิษย์เอกแห่งโรงยิมนกนางนวล เบรฟค้นพบความลับของช็อกโกแลตและเปิดโปงทุกอย่างเป็นเหตุให้ช็อกโกแลตหนีไป จากนั้นเขาและโคลด์ได้ออกเที่ยวต่อจนพบตลาดลับแห่งซากัลชีที่พาพวกเขามาเจอกับช่างตีดาบปริศนา

ทันทีที่รู้ว่าเฟย์ถูกช่างตีดาบจับตัวมาทำเป็นดาบแห่งภูต เบรฟและโคลด์พยายามต่อรองเพื่อขอดาบคืน ทว่าช่างตีดาบกลับบังคับให้เบรฟเซ็นสัญญารับมรดกของเขาก่อนจะยกดาบภูตให้ แต่สิ่งที่เบรฟได้รับกลับเป็นสถานะการเป็นลูกหนี้ของคุกกี้สมุนไพร เนื่องจากเขาไม่สามารถหาเงินที่ช่างตีดาบกู้ยืมไปมาคืนได้ เบรฟจึงต้องทำภารกิจไล่มอนสเตอร์เพื่อชดใช้หนี้ โดยภารกิจแรกคือการช่วยคุกกี้ซากุระตามหาพ่อที่หายตัวไป

คุกกี้รัน เล่ม 28 ผจญภัยในเม็กซิโก บอกเล่าความรู้สนุก ๆ เกี่ยวกับประเทศเม็กซิโก ทั้งสถานที่สำคัญ ประวัติศาสตร์ และเกร็ดความรู้ต่าง ๆ พร้อมคำถามชวนคิดที่สอดแทรกในแต่ละหน้า ถ้าพร้อมแล้ว เตรียมวิ่งตะลุยไปกับเหล่าคุกกี้รันได้เลย!

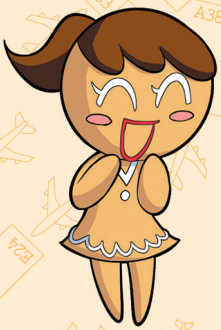

นานมีบุ๊คส์

ติดตามกิจกรรมและข่าวสารการ์ตูนความรู้โดยกด LIKE ได้ที่
เพจ “การ์ตูนความรู้นานมีบุ๊คส์” นะครับ

แนะนำตัวละคร

เพื่อนใหม่
ในเม็กซิโก

เบรฟ

ร่าง
มนุษย์

โคลด์

ร่าง
มนุษย์

เจ้าชายแห่งคิงดอมคุกกี้ เขาออกตามหาโคลด์ที่โรงยิมนกนางนวลและขึ้นชกมวยจนได้รับชัยชนะ ต่อมาได้พบกับเฟย์ที่ตลาดลับในซากัลชี แต่เฟย์ดันถูกทำให้เป็นดาบแห่งภูต

นักเวทพเนจรเพื่อนสนิทของเบรฟ หลังเธอถูกเวทมนตร์จากช็อกโกแลตที่ทำให้เธอหลงรักเขา เบรฟได้เข้ามาเปิดเผยความจริงทุกอย่าง ก่อนทั้งคู่จะร่วมมือกันตามหาเพื่อนคนอื่นๆ

เฟย์

ภูตน้อยที่ถูกหลอมเป็นดาบแห่งภูต เบรฟและโคลด์กำลังหาวิธีช่วยเหลือเธออยู่

ขับเบิล

นักแปรธาตุผู้แสนจะไม่เอาไหน แต่ยามลำบากเขาคือผู้ช่วยที่พึ่งพาได้

ช่างตีดาบ

เจ้าของดาบแห่งภูต
ผู้สร้างเรื่องปวดหัว
ให้เบรฟ

คุกกี้สมุนไพร

ตัวแทนของบริษัทให้กู้ยืม
เงินลงทุนทำธุรกิจ
เขารักต้นไม้ดอกไม้มาก

เปโตร

คุณพ่อที่หายตัวไปของ
คุกกี้ซากุระ เขาหลงใหล
การศึกษาเวทมนตร์ชั้นสูง

คุกกี้ซากุระ

เจ้าของคฤหาสน์สุดหรูในเม็กซิโก
เธอว่าจ้างให้เบรฟตามหาพ่อของเธอ

ความเดิม

เบรฟพบกับโคลด์ที่โรงยิมในเมืองปูซาน ประเทศเกาหลีใต้ แต่โคลด์กลับบอกว่าเธอกำลังคบกับช็อกโกแลต กระทั่งเบรฟสืบรู้ความจริงและออกมาเปิดโปงความลับทุกอย่าง ช็อกโกแลตจึงหนีไป ก่อนเบรฟและโคลด์จะหลงเข้าไปในตลาดลับแห่งซากัลชี และพบว่าเฟย์อยู่ที่นั่น!

สารบัญ

เม็กซิโก 01 ดาบวิเศษกับเงินทุน 7

เม็กซิโก 02 ธุรกิจจำเป็นของเบรฟ 29

เม็กซิโก 03 คุณหนูซากุระ 57

เม็กซิโก 04 ผู้เชี่ยวชาญอักขระเวท 81

เม็กซิโก 05 สิ่งที่ทำให้ใจเต้นตึ้กตั้ก 109

เม็กซิโก 06 ปลดเบรฟออกจากตำแหน่ง 135

เสน่ห์แห่งเม็กซิโก จัตุรัสโซกาโลเป็นจัตุรัสขนาดใหญ่ ตั้งอยู่ใจกลางกรุงเม็กซิโกซิตี ประเทศเม็กซิโก ในอดีตเคยเป็นศูนย์กลางของเมืองโบราณของชาวแอซเทก ปัจจุบันบริเวณรอบจัตุรัสเป็นที่ตั้งของสถาปัตยกรรมมากมาย เช่น สถานที่ราชการ มหาวิหาร ฯลฯ

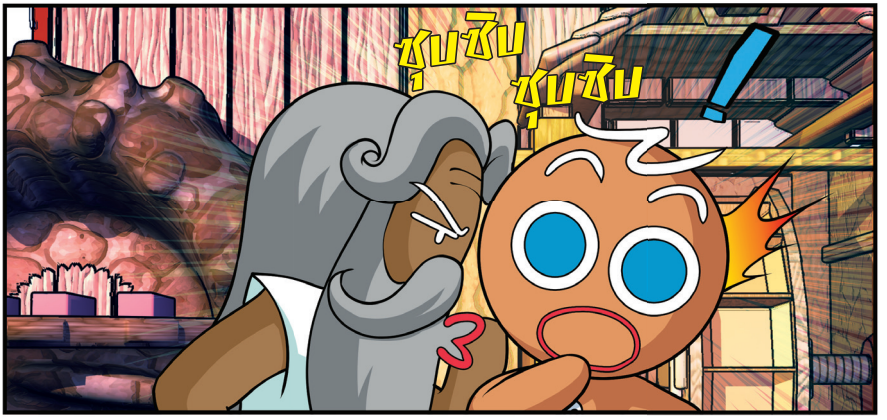
ซุบซิบ
ซุบซิบ

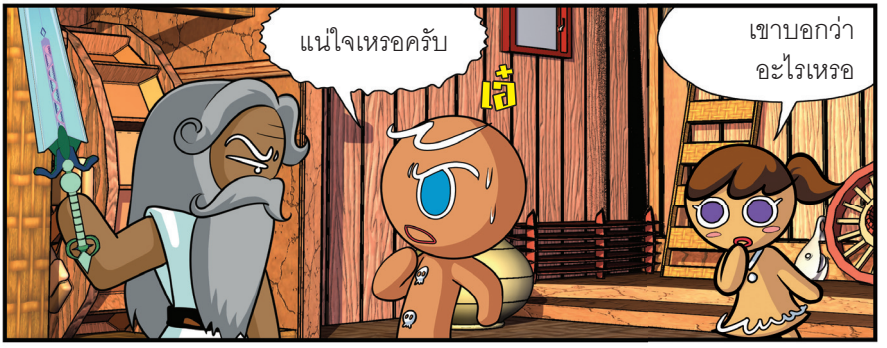
แน่ใจเหรอครับ
เอ๋
เขาบอกว่า
อะไรเหรอ

เขาจะให้ฉัน
เป็นผู้รับมรดก
!

ใช่ นายต้องรับมรดก
ทั้งหมดของฉัน!

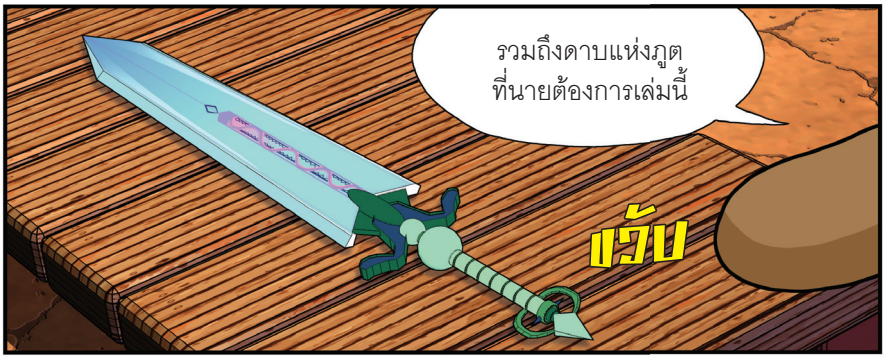

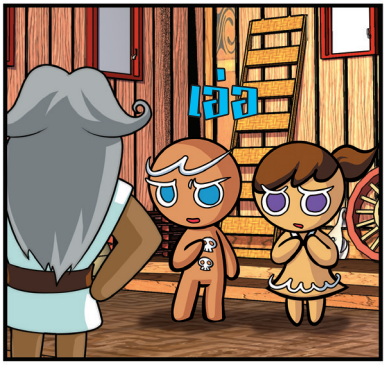

ถูกหรือผิด 01 จัตุรัสโซกาโลเป็นจัตุรัสขนาดเล็ก ตั้งอยู่ที่กรุงเม็กซิโกซิตี เมืองหลวงของเม็กซิโก (เฉลยอยู่หน้า 15)