บทนำ

ไปยุโรปกันเถอะ!

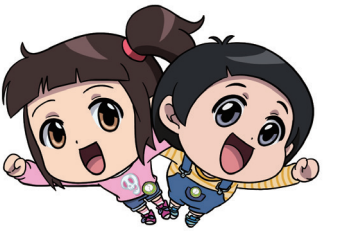

วูบ
ม

เจอแล้ว!
พ่
า
ง

อืม...
จะขอให้ฉันพาไปเที่ยวยุโรปสินะ
ไม่เข้าใจที่ฉันพูดหรือไง ไม่ได้ไปเที่ยวแต่ไปตามหาคนต่างหาก
พูดน่ะง่าย เธอคิดว่าไปถึงจะหาเจอเลยอย่างนั้นรึ
ถ้าอยากไปก็ไปเองสิ
ฮึ! ทำเป็นเล่นตัวนะ
แว้บ!
หืม ขอร้องให้คนอื่นช่วยแต่พูดแบบนี้เหรอ
ว่าไงนะ! เจ้าก็อบสิหน้า
ใจเย็นๆ ครับพี่

ขอร้องละ ชินบิ

เมื่อวานฉันฝัน
ถึงเอียน

อาคารของยุโรปมี
เอกลักษณ์
จริง ๆ เลย
ยุโรปงั้นหรือ

เธอมาตามหาใคร
บางคนที่นี่ใช่มั้ย
ฉันน่ะรึ

มาตามหาที่
ยุโรปเหรอ

แต่ฉันไม่มีคนรู้จักอยู่ที่นี่นะ
เอ๊ะ

ทุกคนอยู่ที่ไหน
แว้บ
แว้บ

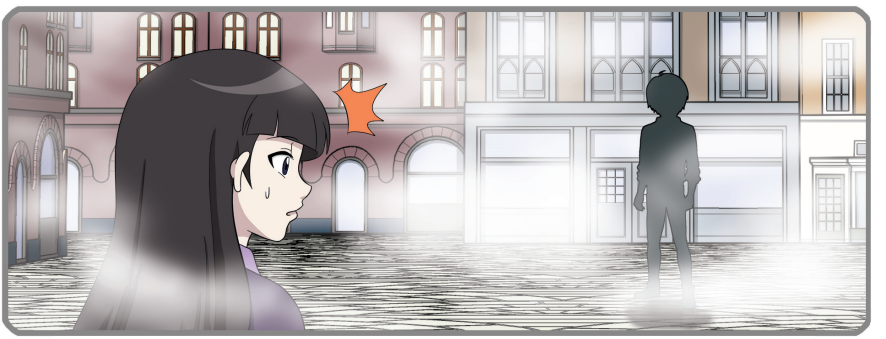

น...นั่นฮยุนวูเหรอ

ทำไมเธอถึงมาอยู่ที่นี่ล่ะ

อ...เอียน!

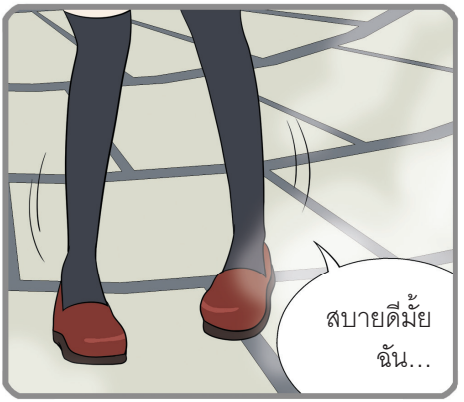
สบายดีมั้ย
ฉัน...

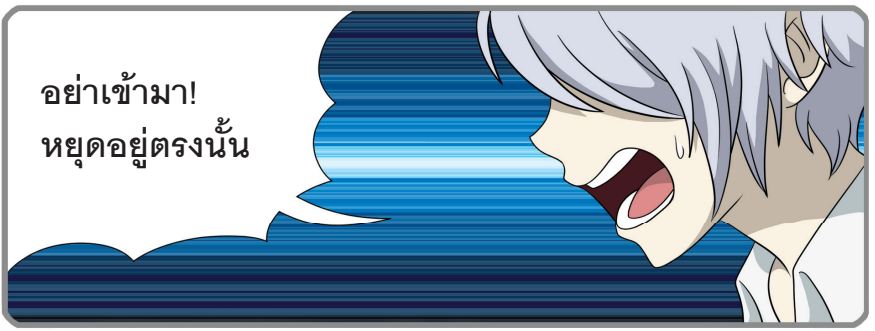
อย่าเข้ามา!
หยุดอยู่ตรงนั้น

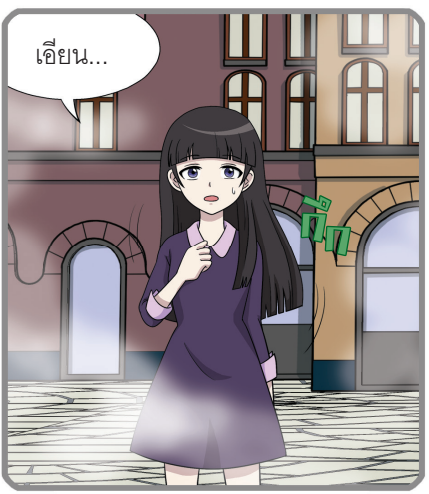
เอียน...

อย่าเข้ามาใกล้
ที่นี่น่ะ...

อันตราย!

วีด
วีด
วีด
วีด
วีด

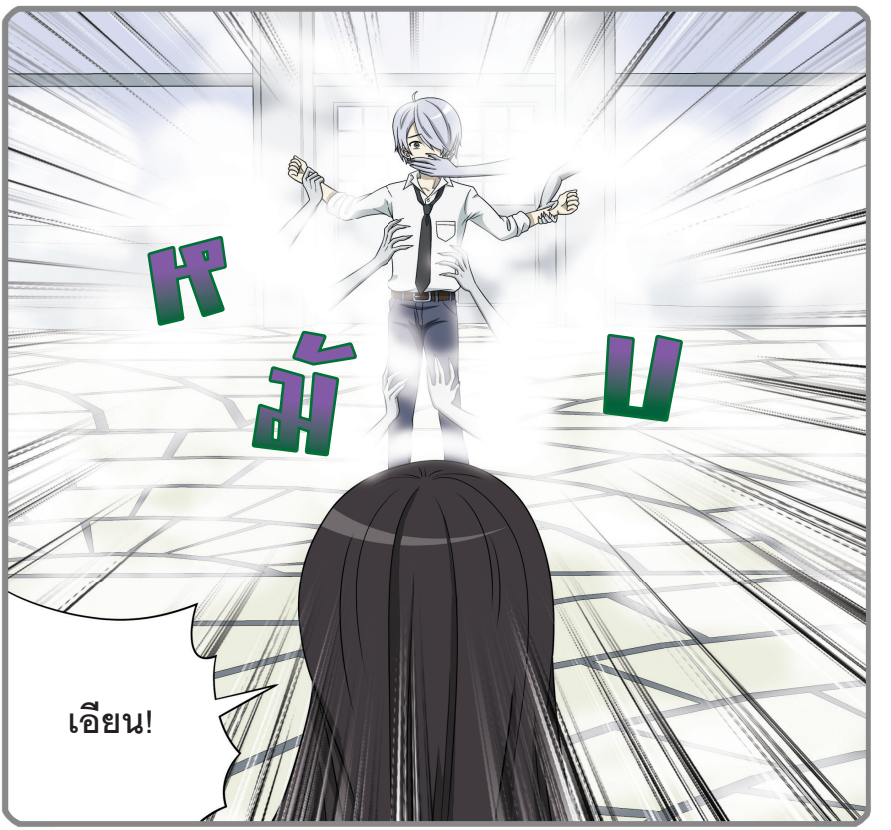
ห
มั
บ
เอียน!

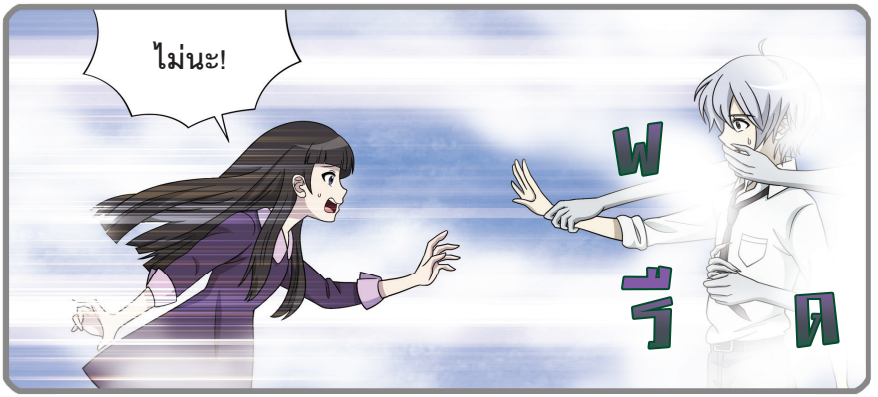
ไม่นะ!
พรึด

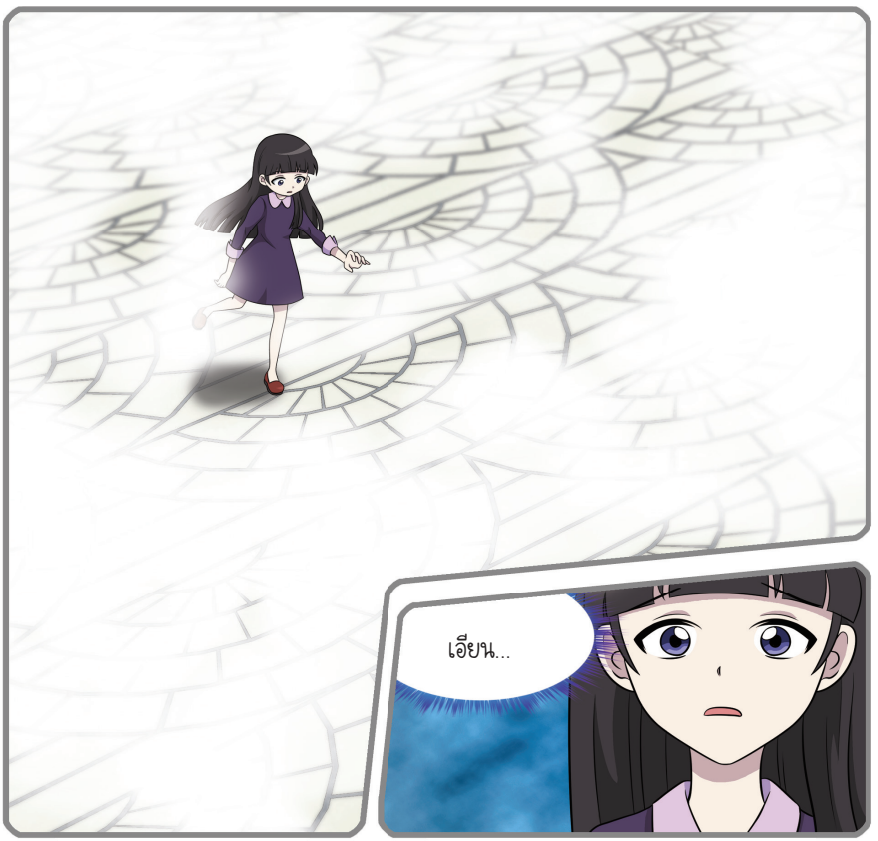
เอียน...

ขอร้องเถอะ ชินบิ
พาฉันไปหาเอียนที

อืม...หรือว่าจะเป็น
ฝันบอกเหตุนะ

แต่ก็ไม่เกี่ยวกับ
เราสักหน่อย...

ชินบิ...
แว้ก!
แม่จ๋า
พรวด

พาฉันไปด้วยนะ
ตกใจหมดเลย!
โผล่มาจากไหนเนี่ย

พวกเธอคงลืม
แล้วสินะ
อะไรเหรอ

การบ้านปิดเทอมไงล่ะ
ที่คุณครูให้สำรวจวัฒนธรรมยุโรปไง
แต่น
แต่น

พี่มีการบ้านด้วยเหรอ
น...นั่นสิ มีด้วยเหรอ
เตรียมตัวมาดีจริงนะ
อืม...

ไม่เห็นน่าสนใจเลย

อ๊ะ! รูปนี้...

ปั้ง
ปั้ง
ปั้ง
ปั้ง
นี่คืออะไรเหรอ
แค่เห็นก็หิวแล้ว
สำเร็จ!
ฮี่ ฮี่
ชินบิเอียงหูมาหน่อย
หูเหรอ
ถ้านาย...
ซุบซิบ
ซุบซิบ
เห็นแก่จิตใจบริสุทธิ์ที่คิดถึงเพื่อนพ้องกับความกระตือรือร้นของทุกคน
อืม...
จะพาไปร้านอร่อย ๆ ไม่สิ พาไปยุโรปเอง
ว้าว!

จงออกมา
ไซโคลน
ย้ายพื้นที่
ฟ้าก
ไปยุโรป
กันเถอะ!